

November 2015

**KURSUS I ANVENDELSE AF
DMS DYREREGISTRERING FOR
INSEMINØRER**

STØTTET AF
promilleafgiftsfonden
for landbrug



- Login : Segeselev
- Psw: 123456

AGENDA

- Dagligt overblik
 - Registreringsbilleder og aktuelt
 - Arbejdslistes og Ko-kort
 - Repro-fokus køer
- ~~Kort orientering~~
 - ~~Listeudskrifter~~
 - ~~Analyseudskrifter~~
 - ~~SmartKoen~~
- KMP
- Positiv drægtighed efter negativ drægtighed
- Opsamling og evaluering

MÅL FOR DAGEN

- Du kender de mest relevante arbejdslistes
- Du ved, hvordan udskifter opsættes, så de matcher dine bedrifter
- Du kan bruge KMP

BEDRIFTSBEGREBET

Bedrift: I/S Kvægproduktion (CVR-niveau)

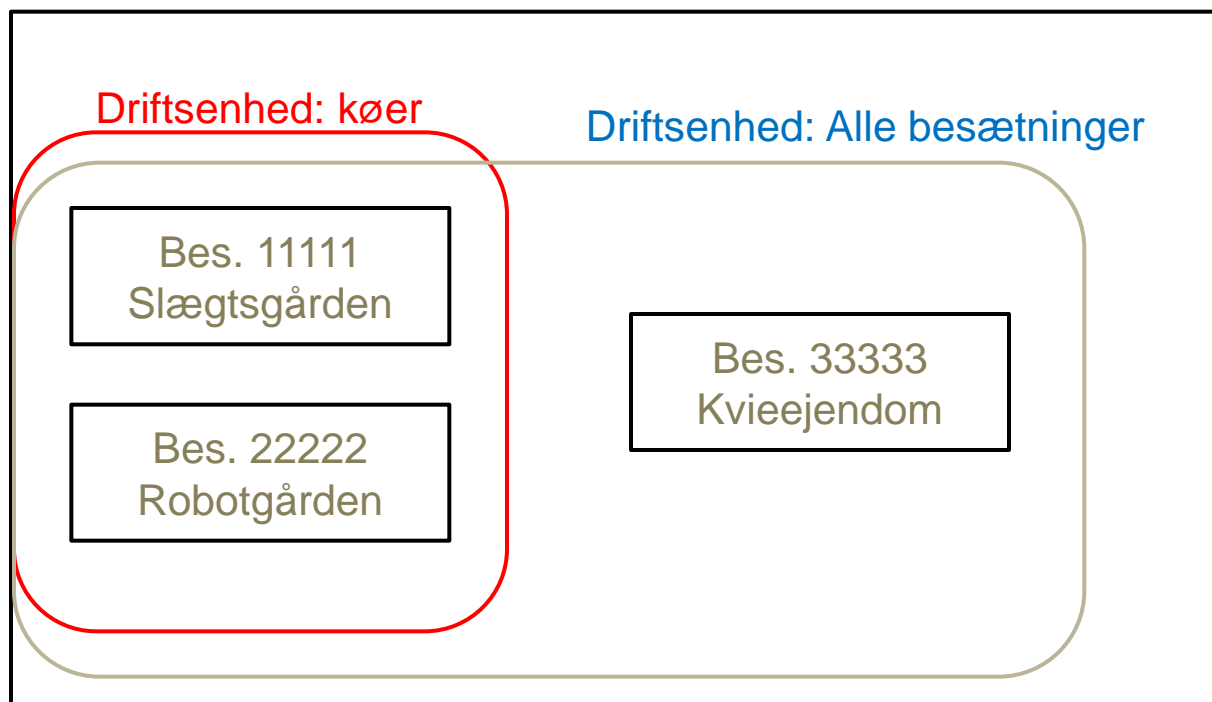

DAGLIGT OVERBLIK

- registreringsbilleder og aktuelt

Registreringer

- Aktuelt

Faste opgaver

- Ugeplan
- Arbejdslister

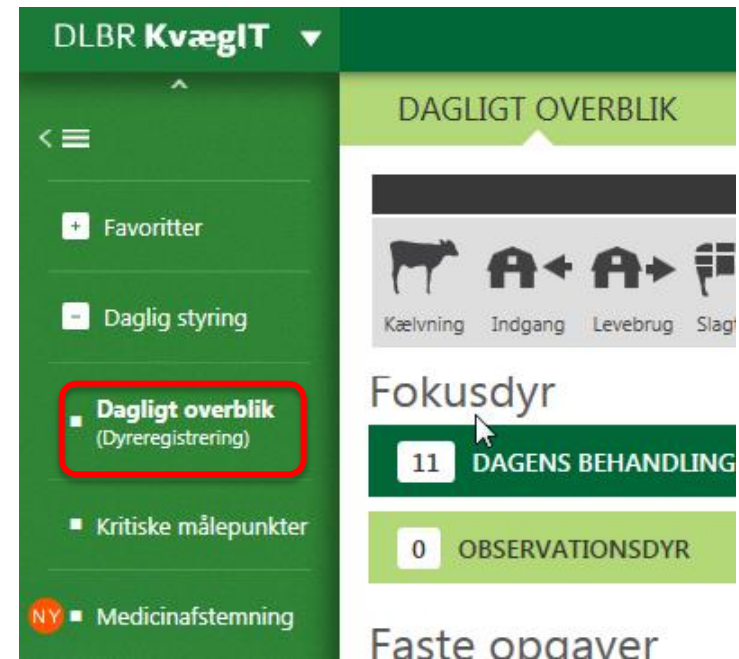

NEGATIV DRÆGTIGHED EFTERFULGT AF POSITIV DRÆGTIGHED

Aktuelt

?

Øvrige registreringer til gennemgang

Der kan ikke beregnes forventet kælvning

1

Ved at klikke på linjen fremkommer et billede, hvor dyret/dyrene kan ses.

DER KAN IKKE BEREGNES FORVENTET KÆLVNING

DYR NR.	NEGATIV DRÆGTIGHED	POSITIV DRÆGTIGHED
-02238	29-07-2015	15-08-2015

i Forventet kælvning kan ikke beregnes, da dyret først er erklæret negativ drægtig og derefter positiv drægtig.

Gør ét af følgende:

- Indberet en inseminering
- Indberet en løbestart
- Få dyret drægtighedsundersøgt igen
- Gå til ko-kortet og undertryk den drægtighed, du ved er forkert.

UNDERTRYK EN DRÆGTIGHEDS- UNDERSØGELSE

- Landmand har undertryks-rettighed
- Undersøgelsen forsvinder ikke og indgår stadig i fakturerings-grundlag

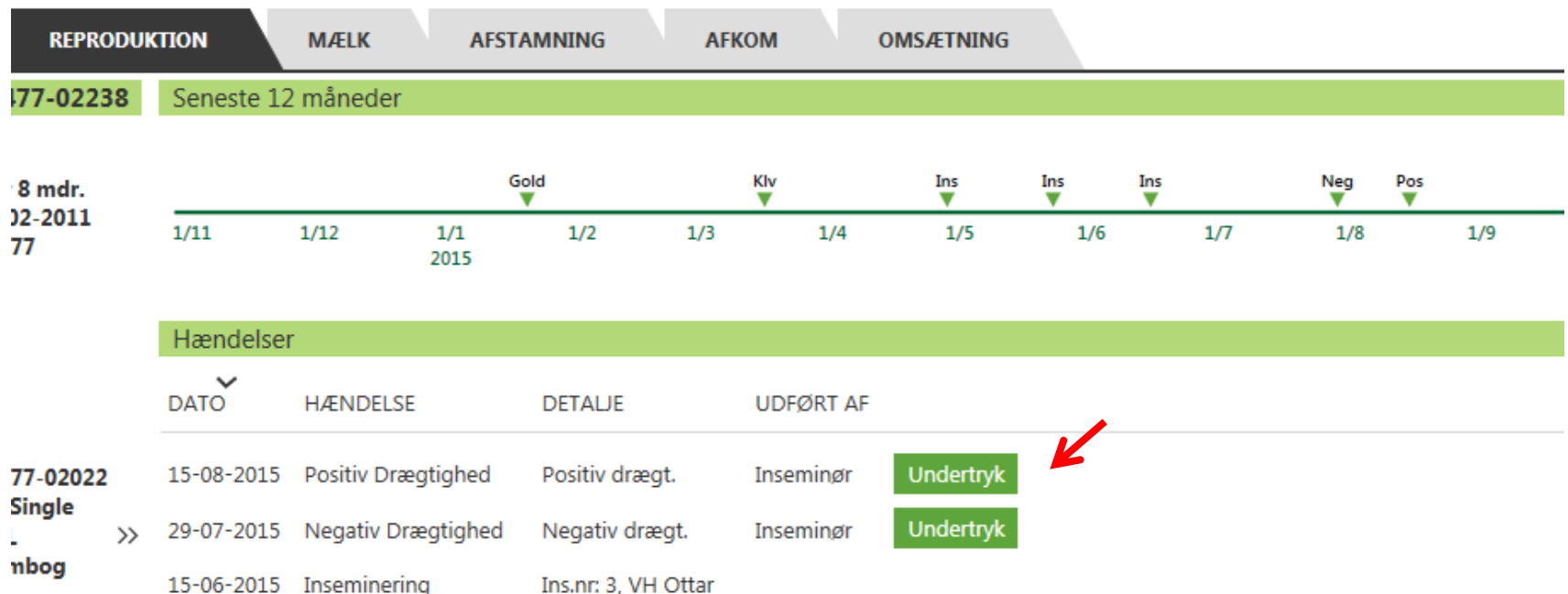

INTERAKTIV FEJLLISTE

Dagligt overblik – aktuelt

Aktuelt

?

Dine registreringer matcher ikke modpartens

Sælger har ikke indberettet afgang - tjek indgang

1

Øvrige registreringer til gennemgang

Indberetning fra slagteri

1

ARBEJDSLISTER

DAGLIGT OVERBLIK
Ko-kort

Registrering

Bestilling

Vælg driftsenhed

Driftsenhed

Alle besætninger Kvæg ▼

Fokusdyr

0/0 Dagens Behandlinger
 REPRO-FOKUS KØER
(Ikke påbeg./påbegyndte)

0 Observationsdyr
 REPRO-FOKUS KVIER
(Ikke påbeg./påbegyndte)

Aktuelt

Tjek og indberet omsætninger

Køber har registreret - tjek og indberet afgang 1

Dine registreringer matcher ikke modpartens

Sælger har ikke indberettet afgang - tjek indgang 1

Indkøbte dyr, forskel i dato - tjek indgangsdato 1

Øvrige registreringer til gennemgang

Indberetning fra dyrlæge 1

Faste opgaver

5 DAGE

7 DAGE

4 - 8 MAJ 2015

Tilføj + ?

MANDAG	TIRSDAG	ONSDAG	TORSDAG	FREDAG
	OSR arbejdsliste	Drægt-/forundersøg Køer	Goldning	Kalve Til salg
		Flyt fra Kviebesætning	Drægt-/forundersøg Kvier	Kælvningsafsnit Flyt kvier
				Kælvningsafsnit Flyt køer

Løbende opgaver

Inseminør
Dyr til inseminering

Klovbeskærer
Køer til klovbeskæring

Klovbeskærer
Kvier til klovbeskæring

Udsætning
Vælg dyr til udsætning

Nyheder

DMS Dyreregistrering opdateres med nye funktioner mandag d. 11. maj 2015 kl. 17-24.

I forbindelse med opdateringen kan du ikke se de enkelte programdele i DMS Dyreregistrering.

Mælkeproduktionsopgørelse(MPO) lukkes i den gamle Dyreregistrering

Video

Introduktion

Goldning

Uddelegering

OPMÆRKSOMHEDSPUNKTER VEDR. ARBEJDSLISTERNE

- Listen beregnes på den ugedag, den er placeret på i ”kalenderen”
- Du kan vise næste uges lister, når der er under 6 dage til
- Du kan sortere på kolonneoverskrifter
- Klik på et dyr for at åbne Ko-kortet
- Hvis du har flere besætninger, skal du ofte have ”besætning” med i dine kriterier
- Du afslutter med relevant registrering

KO-KORT

Indtast her eller
et klik på en liste

DAGLIGT OVERBLIK > KO-KORT

Ko-kort

Udsætning		Overfør til liste		Registrering			
Udsæt	Genindsæt	Inseminør	Klovbeskærer	Kælvning	Beh.diag	Beh.øvrige	Inseminering

OVERSIGT **NY** | REPRODUKTION | MÆLK | AFSTAMNING **NY** | AFKOM | OMSÆTNING



Stamdata | **Reproduktion**

Status:	Ko, ET	REPROSTATUS:	INSEMINERET	FORVENTET KÆLVNING:	INS./LØBN. DATO:	19-04-2015
Alder:	3 år 1 mdr.	GOLDDATO:		DAGE TIL KÆLVNING:	DAGE EFTER INS./LØBN.:	18
Født:	16-03-2012	REPROSYGDOMME:	Nej	DAGE FRA KÆLVNING:	ANTAL INS.:	2
Bes. nr:	-					

Lakt. nr: **2**
NTM: **6 G**
Lakt. værdi: **96**
ParaTB: **0**

Mors dyrn: **JER**
Fars navn: **Stambog**
Race: **Stambog**
Stb. status: **Stambog**

Udsætning: **Genindsat**
-

Bemærkninger:

Mælk

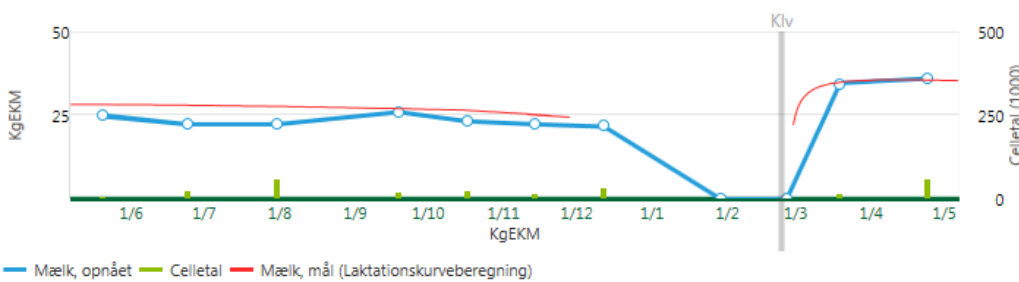

SENESTE 12 MDR.:
8174 kg EKM

LIVSYDELSE:
10146,0 kg EKM

SENESTE KONTROL:
DATO: **24-04-2015**
MÆLK: **35,9 kg EKM**
FEDT: **5,4 %**
PROTEIN: **4,01 %**

Sundhed

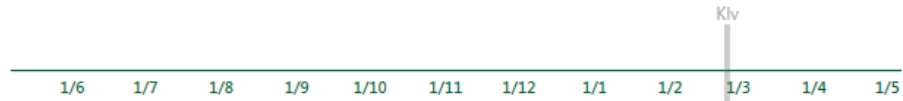

OPGAVE 1

1. Vælg en driftsenhed (Viking1, Viking 2 osv..)
2. Tilføj/find arbejdslisten "Drægt-/forundersøg Køer"
3. Rediger denne f. eks.:
 1. Dyrene skal drægtighedsundersøges 45 dage efter ins
 2. Dyrene skal drægtighedsundersøges 66 dage efter løbestart
 3. Dyr skal forundersøges 80 dage efter kælvning, hvis de ikke er påbegyndt
 4. Få vist "kg EKM" på arbejdslisten

REPRO. STYRINGSVÆRKTØJER

Repro-fokus køer og kvier under fokusdyr

- Moderne udgave af ikke påbeg./påbegyndte

Fokusdyr

?

0/0

DAGENS BEHANDLINGER

REPRO-FOKUS KØER
(Ikke påbeg./påbegyndte)

0

OBSERVATIONSDYR

REPRO-FOKUS KVIER
(Ikke påbeg./påbegyndte)

REPRO. STYRINGSVÆRKTØJER

Repro-fokus køer

- Listen opsættes på samme måde som ”faste opgaver”

DAGLIGT OVERBLIK > REPRO-FOKUS KØER Ko-kort

Genindlæs Vælg driftsenhed Standardliste

VÆLG KRITERIER OG KOLONNER ? X

VIS REPRO-FOKUS KØER

Hvilke dyr skal medtages på listen?

Mulige kriterier Valgte kriterier

Kriterigruppe

Køer uden for brunstcyklus

Køer løbet med tyr

Tilføj

Fjern

Kriterigruppe

Brunstbehandlede køer

Inseminerede køer, ikke drægtighedsundersøgt

Åbne køer

Start brunstobservation efter dage

Hvilke oplysninger om dyrene skal medtages på listen?

Mulige oplysninger/kolonner Valgte oplysninger/kolonner

Besnr.

Celle- tal

Salmo- nella

Sygd.dato repro

Sygdsm repro

Tyre- forslag 1

Tyre- forslag 2

Tyre- forslag 3

Tilføj

Fjern

Dyr Nr.

Hændelse

Dg. e. hænd.

Antal ins.

Dg. e. kaelv.

Kaelv. nr.

Kg. EKM

ParaTB status

DAGLIGT OVERBLIK > REPRO-FOKUS KØER Ko-kort

Udskrift Overfør til Genindlæs Vælg driftsenhed

Udskriv Vis Excel PDF Standardliste

VÆLG KRITERIER OG KOLONNER ? X

VIS REPRO-FOKUS KØER

<input checked="" type="checkbox"/>	DYR NR.	HÆNDELSE	DG. E. HÆND.	ANTAL INS.	DG. E. KÆLV.	KÆLV. NR.	KG. EKM	PARATB STATUS
Brunstbehandlede køer								
<input checked="" type="checkbox"/>	100000-06076	Brunstind.	259		322	1	28,8	1
<input checked="" type="checkbox"/>	100000-05565	Brunstind.	182	1	307	3	46,8	0
<input checked="" type="checkbox"/>	100000-06080	Brunstind.	182	1	268	1	34,7	1
Inseminerede køer, ikke drægtighedsundersøgt								
<input checked="" type="checkbox"/>	100000-05731	Ins.	18	4	410	2	31,3	0
<input checked="" type="checkbox"/>	100000-05222	Ins.	25	3	229	5	54,0	0
<input checked="" type="checkbox"/>	100000-05538	Ins.	179	3	418	3	34,2	0
<input checked="" type="checkbox"/>	100000-06023	Ins.	179	1	263	1	34,4	
<input checked="" type="checkbox"/>	100000-06040	Ins.	179	5	336	1	39,1	
<input checked="" type="checkbox"/>	100000-06078	Ins.	179	3	268	1	34,7	
<input checked="" type="checkbox"/>	100000-05847	Ins.	181	3	282	2	46,5	
<input checked="" type="checkbox"/>	100000-06061	Ins.	181	1	235	1	29,2	

OPGAVE 2

1. Åbn REPRO FOKUS KØER
2. Sorter listen så inseminerede køer med flest dage siden inseminering står øverst.
3. Åbn kokort på et dyr med 3 eller 4 insemineringer –find alle insemineringer
4. Tilvælg andre relevante kolonner

KMP – KRITISKE MÅLEPUNKTER

Er du **GRØN** eller **RØD** i dag

DLBR KvægIT

KRITISKE MÅLEPUNKTER » 100000 KVÆG

Udskrift

Tilpas alarmgrænser

Udskriv Vis Grundopl. og Mål Mælk leveret Sygdomstilfæl

Genindlæs Prognose Pr. årsko

Fast værdi Fast maks. v

Emne	Status	Nøgletal (enhed)
Mælk	✓	EKM leveret (Kg/dag)
	✓	Mælk leveret (Kg/dag)

Lynhurtigt og letforståeligt overblik over kritiske punkter i mælkeproduktionen

KRITISKE MÅLEPUNKTER

- Her og nu tal på produktion

Emne	Status	Nøgletal (enhed)	Opnået	Alarmgrænse	Opgørelsesperiode	Opdateret
Mælk	✓	EKM leveret (Kg/dag)	5.204	Min 3.475 \ Maks 5.213	Seneste analyse	01-09-14
	✓	Mælk leveret (Kg/dag)	4.829	Min 3.261 \ Maks 4.891	Seneste afhentning	04-09-14
	✓	Dagsydelse pr. malkende ko (Kg EKM)	30,3	Min 29,6	Seneste analyse	01-09-14
	✓	Mælkekvalitet (Antal anmærkninger)	0		Seneste målinger	01-09-14
Reproduktion	✓	Insemineringer på køer (Antal)	9	Min 4	Seneste 7 dage	03-09-14
	✓	Insemineringer på kvier (Antal)	3	Min 0	Seneste 7 dage	03-09-14
	✓	Ikke drægtighedsundersøgte køer (Antal)	0	Maks 0	Seneste døgn	03-09-14

- Hvordan har vi udviklet os frem til i dag?

REPRODUKTION – INSEMINERINGER

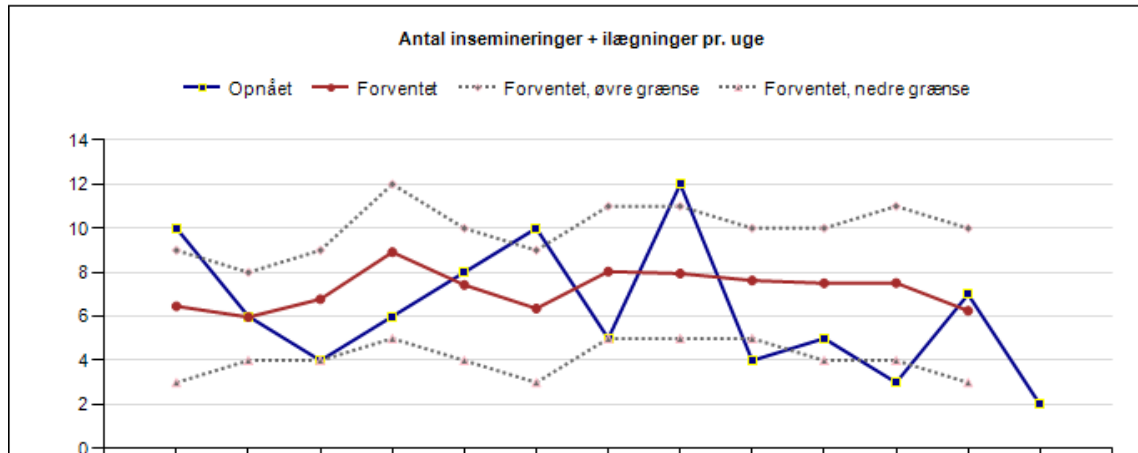

Får vi insemineret nok hver uge ?

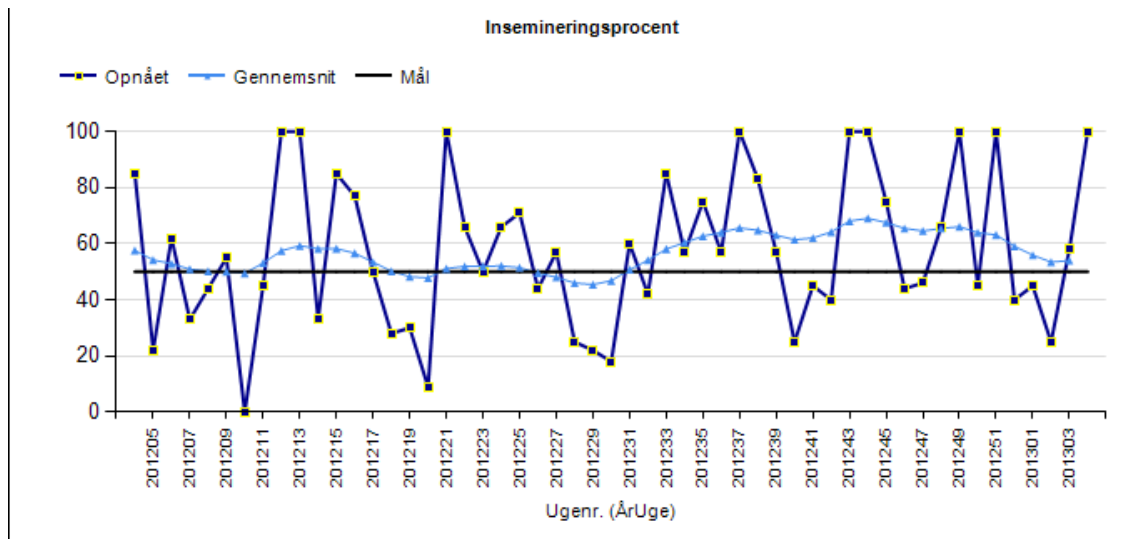

OPGAVE 3

1. Åbn Kritiske Målepunkter
2. Vælg "Insemineringer på Køer" – hvordan forklares sammenhæng mellem den øverste og nederste kurve
3. Vælg "Ikke drægtighedsundersøgte Køer" Forklar de store udsving i den mørkeblå kurve.

SUPPORT

- Ring på 7015 5015 eller skriv til support@dlbr.dk
- **Åbningstider i Kundecenter:**

Mandag til torsdag fra kl. 08.00 - 17.00

Fredag fra kl. 08.00 - 15.30

EVALUERING

Hvad vil jeg tage med hjem?